

**ISTRUZIONI OPERATIVE PROTOCOLLO ESAMI PRELIMINARI
PERCORSI DI ACCESSO/USCITA
Classi 5A – candidate/i**

ACCESSO

- Si accede alle pertinenze dell'edificio (area parcheggio) dal **cancello di via A.Maj**
 - a piedi: attraverso il cancelletto sulla destra prima del cancello elettrico e seguendo il percorso fino all'area cortile
 - in auto o altro mezzo proprio: entrando nel parcheggio e parcheggiando nell'area riservata a candidate/i, individuando i posti contrassegnati dal cartello:



**PARCHEGGIO RISERVATO
CANDIDATE/I
ESTERNE/I**

PROVE SCRITTE

- Le prove scritte si svolgono in **palestra** (piano terra), cui si accede, dal parcheggio in fondo a sinistra.
- Prima di uscire potete buttare la mascherina o altri dispositivi monouso nell'apposito contenitore a pedale contrassegnato con il cartello, facendo attenzione a come si toglie la mascherina



SMALTIMENTO DELLE MASCHERINE E DI OGNI ALTRO DISPOSITIVO MONOUSO

(guanti, camici, pellicole per la protezione...)



NON smaltire altri rifiuti

- L'uscita è prevista dal parcheggio di via A. Maj, sia con mezzo proprio sia a piedi.

PROVE ORALI

- Dirigersi verso l'area cortile e attendere il proprio turno per entrare, dalla scala che conduce alla porta di ingresso adiacente il cortile (lato Nord) rispettando il distanziamento e assicurandosi di aver indossato una **mascherina chirurgica** (vi verrà comunque consegnata all'ingresso)



- all'ingresso in istituto vi verrà misurata la **temperatura** (se superiore a 37,5 °C non è consentito l'accesso) e dovrete consegnare l'**autodichiarazione**. Vi verrà ricordato immediatamente di sanificare le mani con il gel, di indossare e mantenere per tutta la permanenza in istituto la mascherina chirurgica e indicato il percorso di accesso all'area dedicata all'esame, oltre che consegnato il kit con mascherina e gel
- Ricordatevi, in tutta la permanenza in istituto, di non accedere ad aree delimitate da nastro rosso/bianco, indicate anche con cartelli di questo tipo



- le vostre aule per le prove orali e lo spazio di attesa si trovano al piano rialzato: aule prove orali **023 - 021** con spazio di attesa nell'aula 019: per raggiungerle percorrete il corridoio del piano rialzato dirigendovi verso destra fino a dove si trova l'aula di attesa, seguendo, anche nei corridoi, i percorsi



- **attendete** che la commissione vi chiami per le prove orali, evitando di sostare nell'area delimitata dalla segnaletica orizzontale zebra bianca/rossa adiacente l'aula per il colloquio:



- I corridoi in cui sono presenti due "corsie" - segnalate da paletti e nastri bianco/rossi - si percorrono sempre mantenendo la corsia di destra, evitando di tornare indietro nella stessa corsia (percorrere il corridoio fino al primo varco e tornare dall'altro lato)
- Mentre aspettate potete

- andare nel bagno a voi riservato, facendo attenzione, se risulta libero, ad entrare 1 alla volta e seguendo i percorsi di accesso (all'interno troverai, nel dispenser, sapone liquido disinfettante)

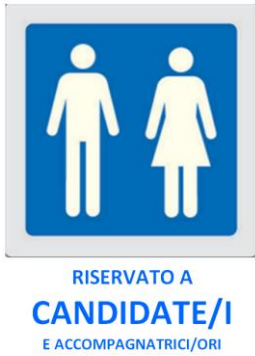

- recarvi ai distributori di bevande e snack che si trovano sul piano se non sono già utilizzati da altre persone in quel momento, ricordandovi di sanificare le mani con il gel prima e dopo l'uso degli stessi



- Quando la commissione vi chiama per le prove orali ricordatevi di **sanificare le mani** prima di entrare, quindi accomodatevi nella postazione indicata che è stata sanificata prima del vostro ingresso in aula
- Al termine delle prove orali dovete lasciare immediatamente l'istituto seguendo i percorsi di uscita: percorrete il corridoio del piano rialzato fino all'atrio ed **uscite dall'istituto dal portone principale verso Piazzale Alpini.**



- Prima di uscire potete buttare la mascherina o altri dispositivi monouso nell'apposito contenitore a pedale contrassegnato con il cartello, facendo attenzione a come si toglie la mascherina

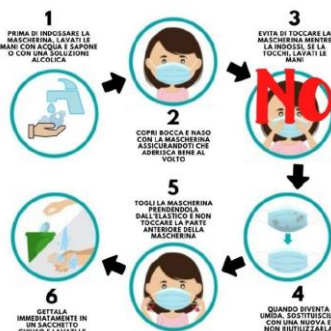

SMALTIMENTO DELLE MASCHERINE E DI OGNI ALTRO DISPOSITIVO MONOUSO

(guanti, camici, pellicole per la protezione...)



NON smaltire altri rifiuti

- Se avete utilizzato un mezzo proprio, rientrate dal cancello di via A. Maj per raggiungerlo e lasciare il parcheggio.